

I RALLYSPRINT GUI SANDO - ARENAS DE SAN PEDRO

DESCRIPCIÓN DEL RALLYSPRINT

TRAMO A.- 12,000 Km. 1ª, 3ª y 5ª Sección
TC 1 - TC 3 y TC 5 Guisando - Arenas de San Pedro
AVP-713 y AV- 924



Salida: Km. 1,000 de la AVP-713



Llegada: Km. 2,000 de la AV-924

**TRAMO B- 12,000 Km. 2ª y 4ª Sección
TC 2 y TC 4. Arenas de San Pedro - Guisando.
AV-924 y AVP-713**



Salida: Km. 2,000 de la AV-924

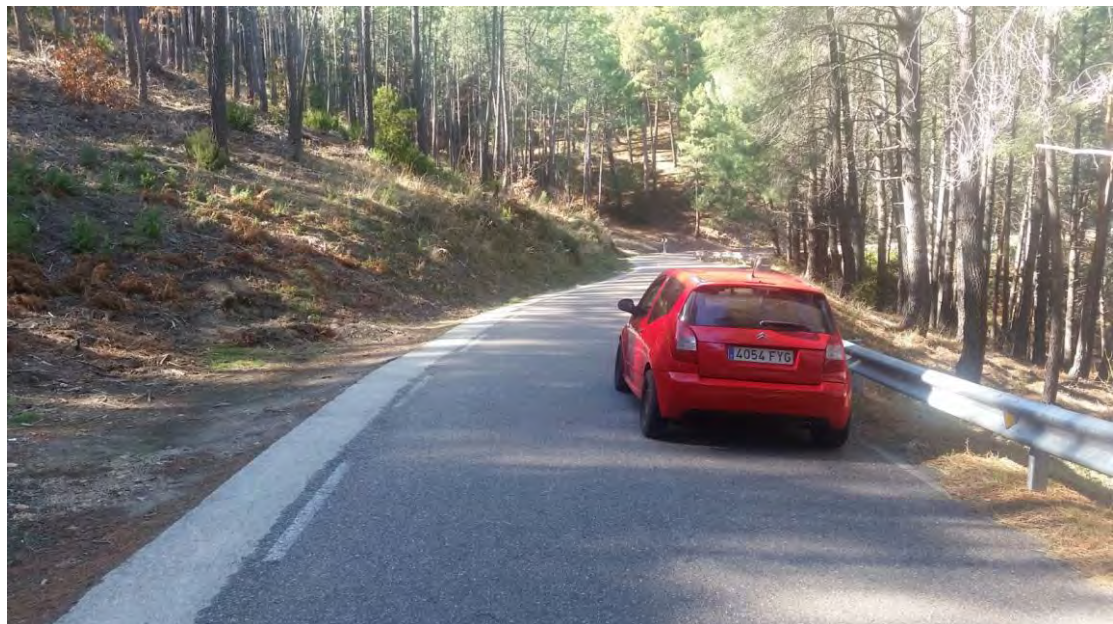

Llegada: Km. 1,000 de la AVP-713